朝鮮日報

朝夕刊合六面

新聞代 壹部(朝夕刊)金五錢 壹個月先金壹圓 參個月先金貳圓九拾錢 六個月先金五圓七拾五錢(郵送料本社負擔)
廣告料 五號活字 每行 四號活字 每行 特別 指定料 每行

發行所 京城府堅志洞一一二 朝鮮日報社
發行人 安在鴻 編輯人 白寬洙 印刷人 李□九

論說

對中新政策問題

日本의國策如何?

一

近者日本의對中政策은 적지안케變動되고잇다 歐洲大戰의結果에因한 所謂「歐洲에의推出」도結局은有耶無耶間에업서젓고 一九二五年으로써 一段落을지은排日法案이通過된後對米國交도 또한거의平靜한데로아가서 日本의國際政策은 오즉中國問題를中心으로 움즉이고잇다『제네바』에서의國際聯盟理事會라든지 特히今番日、英、米三國間의 海軍軍縮會議가튼것은 또한日本의「歐洲에의推出」의延長이라하겟지마는 이는偶然히英米等의便宜에應하자는데에지나지안는것이오 그것으로써歐洲의問題에 發言하게되엇다고는하지못한다 日本은지금極東에局限되엇고 또는極東에集中되게되엇다 對中政策의變動을論하게되는이外닭이다

二

山東出兵은 對中國策의積極化의前提이오 덜어서政治的危險性을 적지안케동부하는것을 말하엿다 幣原外交의일커름을 듯든 憲政內閣의不干涉政策이 얼마큼消極的인것은 事實이엇지마는 前後를通하야滿洲의出兵으로써 그特殊한利權保護를 斷行하려하든것은 別로크게틀림이업섯다 田中氏가 軍閥의巨魁로서 外務를兼攝함에당하야 새로常規를벗어나는 脫線的國際政策을試함이 자못危險性이만흔바이오 吾人이일즉이것을指摘한바이지마는 利害關係의總量을 極東問題에集中하게된日本으로서는 이方面에向하야 만흔考究와밋變改를企圖하지아니할수업슬것이다 東方會議와함께 新政策의大綱을樹立하기에努力하는것은 彼等近者의 重大한一任務로되엇다

三

東京電은 陸軍側의對中政策大綱이란者를報하엿다 內政에는絕對不干涉主義를實行하되만일共產主義的勢力이扶殖됨은 日本에重大한惡影響이잇슴으로서그防止를爲하야 積極的方策을講究할것 滿蒙特殊利權擁護의積極的方策을取할事 이러한政策을 簡捷하게執行케하기爲하야 關東都督과가튼 總轄的機關을新設하야 現制度의 大廓淸을斷行하기로한다고하엿다 이것은아모것도 新奇한考察이아니오 田中氏에依하야 數次表明된바가잇지마는 今後부터對中政策의變動이란것은 이로써判定될수잇다 彼等은結局中國人의國民革命運動을理解同情하지마는 그와滿蒙特殊利權의侵害에는退讓할수업고 中國內에서의革命運動일지라도 急進的인共產主義化의運動에는 全然傍觀할수업다는것을 表明한것이다 이는近者萬人이그見解를한가지한바로서아모新奇한것이업다

四

「赤化」의消息은 항상日本系의通信網을依하야 內外에頒布된다 이것은帝國主義國家로서의坐視할수업는 急激한爆發性을歷史的劇的인것을承認하는것이다 彼等은이미中國의人의國民革命이 그의既得한利權을蠶食하려는것을默過를수업거든하물며早晚에 自己들의國家的存立의基礎를 內面的으로侵蝕하려하는 共產運動그것에對하여서랴? 만흔境遇에 日本은其中國을 支配하지마는 思想的으로는 社會的으로는 몰이어中國에게影響되는것이事實인것을잘理解하는 日本政治家들은 結局中國의急變하는時局에對하야 最後外지그可能한防遏을講究하지아니할수업슬것이다 그런으로日本의軍閥政治家들은 今後 中國政局의變動如何에依하야 언제든지 拘束밧은世界平和의 名稱으로써 干涉의魔手를펼치게될것이다 이것은비록冷靜한政治家로서도 秤然히退키어려운 驕慢의勢인가닭이다 그러나革命以後 中國의共和政治樹立에關하야 積極的으로防止할수업섯든것과가티 中國民의새로운變動에對하야서도 歷史的으로는畢竟無能할것은 姑捨할必要가잇슬것이다

奉天城內 中國官銀의休業

張氏大元帥就任祝賀로

(奉天二十日發) 奉天城內의中國官衙、銀行은張作霖氏大元帥就任을祝賀하기爲하야昨日부터五色旗를揭하고休業하야敬意를表하엿더라

潘內閣組織困難

(北京二十日發) 潘氏에對한不評으로因하야氏의內閣組織은困難에陷한것가튼바二十日正午外지組閣完了의決定이업든것이아즉決定치못하엿다더라

潘理總正式就任

◇…閣僚는尚未決定

(北京二十日發) 大元帥에就任한張作霖氏는住居를居仁堂으로移轉하고大元帥府를懷仁堂에設置하기로決定하엿다한다又新國務總理潘復氏는二十日午後就任하기로決定이된바閣員의顧胸은容易히決定치못하고方在人選中이라더라.

大元帥張作霖氏

東三省司令兼任

(奉天二十日發) 張作霖氏가大元帥에就任하자第一먼저東三省保安總司令의後任으로張作相氏說이傳하던바結局張作霖氏는此를拋棄치안코兼任하기로決定하엿다더라

孫軍殺到로 濟南에增兵申請

青島居留日人代表가

(東京電) 青島居留民團行政委員長平岡氏及青島商業會議所會頭鈴木氏等은運河으로海州에서追放된孫傳芳部下兵數萬의大部隊는膠濟鐵道沿線에殺到하야地方住民의不安이極度에達할뿐아니라同時에濟南地方의治安도脅威를受하는中인바膠濟鐵道沿線及濟南地方防衛上此際更히兵力의增派를希望한다는請願書가二十日首相에게來하엿다더라

日本態度最注視

比率과根據地問題로

(제네바十九日發) 海軍史上特筆할日英米三國軍縮會議는二十日午後三時에開會하기로決定하엿다三國代表는最初의會議이오同時에各自의制限案을提出할協議를하엿다各國代表의『오피스』는十九日朝부터俄然緊張하엿다特히日本側은急히自國의制限案變改를할模樣이잇서會議場인國際聯盟祕書室은十九日굿게封鎖되어意味깁흔沈默을守하엿다大體米國은五、五、三의比率適用을또英國은艦艇制限을基礎로서會議에臨할터인데日本의態度는內外에서頗히注目한다日本을中心으로한會議의二個重要點은第一은比率問題第二는根據地問題이다傍聽의新聞記者는日本의十七名을筆頭로英米各十五名其他를合하야七八十名에達하야緊張되엇더라

縮少보다 制限이問題

(華盛頓十八日發) 二十日軍縮會議의最初에米國은五、五、三의比率을補助艦에適用할것을提示할터이며其他米國의提案은現有三百隻의老朽巡洋艦中若干을廢棄하고新巡洋艦의建造를中止할것이오此外에는米日英과商議할것은아니다그러나現在에이미巡洋艦은米國보다優勢한英國에在한日本及英國은此等艦艇의廢棄에는贊成치안흐리라고생각한다또最近英國은濠西亞와의間에國際的移動하는中임으로더욱그러라며과에結局米國은折衝後巡洋艦의制限點을現有勢力을超過함에協定치안을수업스리라고期待되는데 그가티되면米國은英國에는追及치못하더라도日本의標準外지는巡洋艦을建造하지안흐면안되게되며他의補助艦은今會議에서는넘우重要치안흠으로自然會議는巡洋艦에在한各國勢力의縮少는아니오制限의論議가되리라더라

臺灣總督 廢止?

(東京電) 現內閣은海外發展의助長促進과各地行政을統一刷新코저拓殖省의設置案을行政制度審議會에附議調査하기로決定하엿는데右에關聯하야臺灣의行政組織도縮少할意向이잇스니곳現在臺灣은實質에徵하야總督을設置할必要가업슴으로北海道나樺太와가티總督은廢止하고長官制로代하야現在總務長官程度의長官을配置할터이라더라

慶北春蠶收穫 四萬三千石

價格二百五十八萬圓

慶北春蠶收穫豫想高는全鮮에第一位를占領한다함은本報에旣報한바어니와慶北道內本年養蠶戶數는九萬五千戶인바其中에는副業으로하는곳도잇스나大槪는專業으로먹이는貌樣이며生產된春蠶總石數는四萬三千石에達하는데九日부터各地에서販賣를開始한바本年繭價는平均六十圓이며道內農家에서는蠶繭으로二百五十八萬圓의收入이잇는바이를農家九萬五千戶에平均하면二十七圓餘의配當이되는바자못貧弱한現在農村經濟로보면참으로有利한副業임으로모다農家에有望한副業이되리라고觀測한다더라(大邱)

朱乙運送店

◇…合同實現

今春부터全鮮各地에서一驛一店主義問題로朝鮮人運送業者가莫大한打擊이잇든바近日該問題로苦心中에잇든咸鏡線朱乙朝鮮運送業者金昌元李鳳南金東治吳贊龍諸氏의發起로旣往부터잇든丸世運送店K運送店山泉運送店合同과各地大荷主諸氏를網羅하야資本金數萬圓의朱乙運輸組를組織하고벌서第一回拂込을마치고去一日부터記號㊉로一般荷物을取扱한다는바將來의計劃으로는本店을朱乙에設하고咸鏡線各所에支店을두고大大的으로運送界에努力하리라는데一般荷主及運送同業者社會諸氏의만흔同情을바란다더라(鏡城)

高靈蠶繭共賣

◇民怨이藉藉

慶北高靈郡에서는每年蠶繭共同販賣를數三個人에게許可하여오든바今年부터는道令으로大邱에工場을둔片倉組에特賣를許可하야去十日부터郡內共同販賣場에서共同販賣를開始하엿는데一般의怨聲이藉藉한바그詳細한內容을듯건데繭價低落된것은一般大勢로보겟스나養蠶家의利益과便宜를圖한다는共同販賣所가等級을定하는것이例年에比하야넘우나低下할뿐아니라親疎를딸아等級을上下하고또係員들의慌忙함에서난것인지代金찻는錢票外지本人이아닌다른사람이바다가서다돈을차저간일外지잇서서本人으로하여금困難을當케하는等여러가지供給者에게不安을주기게하야지供給者大多數는怨聲을놉히면서共同販賣所를떠나지고郡共同販賣期限內로는高靈蠶繭을販賣할側人共同販賣實質者에게로密集한다더라(高靈)

舊馬山에 運輸社創立

資本金十萬圓

朝鮮鐵道當局의一驛一店主義가實現되자舊馬山朝鮮人運送業者가모혀資本金十萬圓의一回拂込으로合同運輸株式會社를創立코저準備中에잇다거니와預定과如히去十七日午前十一時부터當地富町晉陽旅館樓上에서金達浦氏司會下에彭東柱氏經過報告와金麟榮氏의檢查報告가잇슨後役員選擧를마치고午後三時부터披露宴을開하고當地有志多數와中國人及日本人側의某某人士도多數招待하여會席을盛況히한後同會社事務取締役社長明道爽氏의式辭及支配人彭東柱氏의來賓에對한人事를마친後總督府鐵道局의山川出張所長吉川氏의答辭가잇섯는바氏는同會社의創立에多大한同情이잇서왓다하며實主입셰脫大한宴會의樂을다하고同六時半頃에閉會하엿는데選擧된役員은如左하더라(馬山)
▲專務取締役明道爽 金漢榮 金達浦 彭東柱 黃源一 李完熙 ▲監査役金麟榮 金學用 鄭明奎 ▲社長明道爽 支配人彭東柱

產業第一主義로 水產敎育을高唱

◇…總督府方針決定

現在朝鮮內의水產物生產額은年額이僅히八百五十萬圓에不過하야이것을日本의生產額四億六千萬圓에比하면實로雲泥의差가잇는데元來朝鮮은三面이海로싸이고또沿岸에는寒暖의二潮流가相流하야漁族의回游도頗多하야漁場施設만適宜하면斯業의隆盛을期必하나不可能하다고言함으로써總督府水產課에서는各種의施設을하야極力이것을振興시키고저하는바水產에關한中樞機關으로서該課의努力은勿論必要하며딸아서當業에從事하는사람에對하야水產業에對한基礎的敎育을施行하야發展에努力치안흐면안될일이라하야斯業의將來의發展을期코저그리하야現在朝鮮內에잇서서水產敎育施設은水產補習學校一、水產學校四、合計가우五校에不過하고日本은

水產補習學校	二一〇
農業水產補習學校	三六〇
商船水產學校	二
水產學校	一四
合計	五八六

合計五百八十六校에比하면到底히比較가되지안코딸아서近者斯業의發展을期하는前提로먼저水產敎育機關의充實을要한다는意見이高調되어水產課에서는機會잇는대로各地方廳에對하야이것의施設充實을從通하야왓는바今番道視學官會議를機會로特히施設의充實에對하야指示를發하게되엇는데勿論產業第一主義인總督府의統治方針에基하야產業敎育施設獎勵의充實은恒常總督當局의高調하는바이나特히水產方面의施設充實이力說된것은各種產業敎育施設中水產施設이가장不備한反面에各種產業中將來가장發展의希望이잇다고觀測되는外닭에今後各地方에잇서該施設의充實乃至特設에對하야는總督府로부터極力이것을援助할方針을決定하엿다더라

慶北訓導試驗

八月二十四日부터施行

慶北道內에서는小學校及初等學校敎員試驗規則에依하야來八月廿四日부터六日間道立師範學校內에서第一種第二種第三種訓導試驗을施行한다는바受驗志願書는七月末日外지本道學務課에到着되도록提出하고願書에는履歷書、卒業證書、試驗成績佳良證明書、戶籍謄本身分證明書寫眞을添付하야提出하되詳細한것은道學務課로照會함이조켓다더라

利原壽巷里 養蠶傳習所

◇成績이良好

咸南利原郡壽巷里에서는今春에蠶業組合을組織하고地方發展에對한知識을普及키爲하야該組合員이養蠶傳習所를設置하엿다는데成績이매우良好하며役員氏名은左와如하다더라(利原)
◇役員=所長姜秀珉 副組合長姜興舜 常務理事姜永和 幹事姜止模 金敏星 姜德 評議鄭喜容 金昌吉 姜昇求 張進殷 敎師李明彬

投稿歡迎 十四字五十行以內 住所氏名明記

沙里院靑年 諸君에게

◇아! 沙里院靑年들아緣者는참고견듸다못하야年淺未熟한纖筆이나마들어敢行의無謀로諸君의無實에對한苦言을하여보고저하노라
◇諸君아! 諸君의잘못한것이眞實로非一非再임은良心이잇는諸君도肯定할것이다 그러나여긔에서는여러가지의關係로外鼓에誓縮하고다만靑年會館問題만을辯論하려한다
◇諸君의會館은建築한지도未久하엿스나諸君의誠力이一時的이오永遠的이못되어서 修理의功을不加하고그냥放置하엿슴으로風雨浸洗로因하야敢히무엇이라고形言키難하게도破損되고말엇다
◇그리고그前에엇던鳳山學院(本靑年會經營이든바到今은廢止)의用品은여긔저긔에散在하야太息을禁치못하게노혀잇서참으로有志者의長吁와는四方乞人의宿所로되엇스면말할것이아닌가되며
◇아! 諸君아! 이會館은적어도朝鮮靑年의誠力結晶으로볼수잇는表現物이아닌가? 이表現物이이러케될때에諸君의誠力如何를歲知할수잇스며또는外人의評論이自然이잇슬것이아닌가
◇諸君아! 猛然히覺醒하여라 일허버린것이다 一時的誠力을가지지말고永久的誠力을가지어라
◇속히밧비이會館을修理하여라 그리하야諸君의誠力을更新케하는同時에外人評論의好材料를斷絶하여라
◇마지막으로諸君의健康을빌면서擱筆한다(沙里院李永春)

三陟北三面에 郵所設置運動

願書까지提出

三陟郡北三面은邑과의相距는不過二里이나面積이廣闊하야郵便配達이速하지못할뿐아니라商工業上으로보아도將來가有望하며더구나北坪市는全三陟에서有名한土產物의集散地인故로이에留意한同面有志諸氏들은郵便所期成會를組織하고寄附金外지募集하는中이며設置請願外지하엿다는데將次有望하리라더라(三陟)

新浦運送店合同

朝鮮人側만따로組織

全鮮을通하야一驛一店主義下에서合同問題로자못말성이잇서오든바咸鏡線新浦驛前에잇는各運送店에서도去一個月前부터合同問題로자못紛紜하야오든中朝鮮人側만따로六店이合同하야㊉㊉㊉一合資運輸組를創立하고지난六月一日부터事務를執行中이라더라(新浦)

元山市民運動會

大盛況裡에終幕

三萬餘의市民이손을꼽아기다리든全元山市民運動大會는元山市靑會主催와中外、朝鮮兩支局後援으로豫定과가티지난十八日午前八時三十分부터廣闊한元山灣의綠波가울즉이는海面埋立地廣場에서大會總裁木村府尹의開會辭와數萬群衆의歡呼하는拍手裡에嶄新한競技가展開되엇는데明鏡과가티맑앗케개인中夏의天空에는一點의浮雲도떠돌지안는데다가兼하야一望無際한元山灣으로부터綠波를울직이며불어오는海風은서늘하기가無限하야이날의天氣로는難得絕好의日이엇섯다觀覽하기조흔자리를先占하려고狂波와가티밀려드는群衆은東으로西으로南으로또는帆船과蒸汽船을타고海面으로會場에臨하야人山人海를일우엇섯다場內의左右兩便에벌여진大會本部와男女의來賓席元山各團體席、元山各學校學生席을合하야四五十個所의天幕과運動場內外와海面으로雁行과가티내려단數千의萬國旗는海風에펄펄날리고場內에는무리만해도一般觀覽者의人氣를엇스며海星學校의어린生徒로組織한三十二人組의海星樂隊의瀏亮한奏樂은今般이大會가이만치安狀하다는것을거짓업시나타내엇섯다더군다나數萬群衆으로하야금녀러로抱腹絕倒케하는것은場村洞 上里一洞 榮町 運輸店員會員의各餘興이엇섯다三千里의이江山과二千三百萬의이同胞의幸不幸을두억개에걸머진五百靑年의勇猛스런허튼이라도뛰어들것갓고그氣力은山이라도문허트릴만한氣像으로「포로그람」의順을딸아着着進行될새一般選手나一般觀覽者나처음부터긋外지緊張한中에서二十一의種目을긋마치고해가넘어진落照속에서「마라손」入賞者와自轉車의入賞者의授賞式과大會會長趙基周氏의意味深長한閉會辭와萬歲三唱으로無事閉會하엿는데入賞者의氏名은다음과갓다더라(元山)
◇마라손競走(一流) ▲一着黃基鉉 ▲二着車興元 ▲三着李基盛 ▲四着朴弘龍
◇마라손(三流) ▲一着申龍洙 ▲二着池蒙河 ▲三着李康鎬 ▲四着韓金鎬 ▲五着韓益光
◇自轉車(一流) ▲一着殷錫憲 ▲二着李永三 ▲三着李景弘
◇自轉車(二流) ▲一着李祥三 ▲二着崔斗七 ▲三着趙贊成
◇自轉車(三流) ▲一着崔贊成 ▲二着吳鎭周 ▲三着金千福

三陟乾繭室新築

三陟의養蠶業은해를따라旺盛하야今年에는蠶種의掃立枚數가三千二百枚에達하야昨年度의約二倍나되며딸아서繭의收穫도만흔故로從前부터取扱하든乾繭室은狹小하고設備가不完全하야一般養蠶家에게만흔不便이잇든바이에當局者들은徹底한調査를하야乾繭室을新設하기로하고去十五日부터工事를開始하엿는데月溪村에約八千二百圓이라더라(三陟)

新幹木浦支會

盛況裡에設立

新幹會木浦支會設立大會準備委員들은모든準備에紛忙中이든바預定과가티지난十八日午後二時부터木浦少年會館에서「우리의民族單一機關을組織하자」「우리의總力量을集中하자」라는標語를揭한各色旗를들고木浦全市街로行列宣傳한後同四時부터木浦靑年會館大講堂에서八十餘名의會員과數百名의傍聽客으로五六名警官의嚴重警戒裡에開會하고金商圭氏의司會로臨時執行部選擧에就하야口頭呼薦하기로可決되어議長金明鎭氏와金榮周氏가被選登壇하야大會를進行할새經過報告를異議업시마치고羅州郡所安面살자會委員申俊熙氏가新幹會本部常務幹事朱乃浩氏의熱烈한祝辭며各團體와및個人으로부터보낸祝電祝文을朗讀한後會則을朗讀通過하고詮衡委員五人을選定하야左記任員을選擧하고事業進行方針은任員에게一任한後同午後七時에萬歲三唱으로無事閉會하엿다더라(木浦)
◇任員
▲會長金兆洙▲副會長崔景河▲庶務部總務幹事金商圭▲常務十均▲財務部總務幹事金明鎭▲常務金榮周▲政治文化部總務幹事李儀昕▲常務徐炳寅▲調查部總務幹事張炳俊▲常務孫耆克▲宣傳部總務幹事金哲鎬▲常務金太俊▲幹事李成文 鮮于鍵 崔良善 許潤 大朴在鳳 金末峰 韓石淳 鄭利謨 金漢潤 高鍾宇 池商許

始興果川面 國有林賣却問題

郡當局의態度에憤慨하야

◇…公職者總辭職?

始興郡果川面에잇는國有林八町二反은大正三年度郡廢合當時부터同面에서管理하든바大正十四年七月에賣却願을始興郡에提出하고賣拂許可를苦待中京城某富豪가賣却願을道廳에提出하엿다는風說을듯고郡에도大正十四年八月水害當時에紛失되엇다함으로同面面長이强硬抗議한結果同面基本財產으로서賣受키로한後郡의指定價格一千三百五十三圓으로去四月十二日에賣却願을再次提出하엿스나郡當局의態度가模糊함으로同面事務所에서面協議員區長及有力者四十餘名이會議한後「林野의緣故가特有한面基本金財產造成의必要를不認하고金力이强大한一個人에게賣却코저함은果川面民을無視한다」는理由로陳情書를京畿道知事에게提出하야當局의處分이잇기를待하엿스나道에서는該林野를公賣하기로決定되엇다는通知가數日前에郡廳으로부터來하얏슴으로一同은行政當局의處

002696

永川淸通面 面長不信任

二條件을들어

永川郡淸通面長金利漢氏는就任以來滿二年이되엇스나其間에事務上不美한點이만타하야面民의非難이紛紛하여오든바十五日面民有志側은左記二個條項을擧하야面長에게質問하엿다는데問題는漸漸擴大될모양이며質問者側은其外에도面長의非行에對한만흔證據가잇다더라(永川)
一、民間의直接利害關係를無視한것
二、面長의職權을利用하야自己口腹을補充한것

事가可決되엇다에納稅하야二十日에公職者及有志一同이會議하야當局에對하야辭職을勸告하기로되엇는데萬一不聽하는時는面長以下各區長及面職員은總辭職을하리라더라(永川)

二運面長 排斥事件

四大條項決議

慶南巨濟島二運面長排斥事件으로一大紛糾가惹起되엇다함은本報에旣報한바어니와大會에서選擧한面民代表朴鶴軍、陳洪潢、陳元律四氏의經過報告를聽取코저同面民大會代表者會를召集하야지난十七日二運靑年會館에서開催하고議長陳洪浩氏司會下에再次質問한顛末을報告하고左와如한四大條項을決議하엿다더라(巨濟)
◇決議案
一、二運面民大會는公感으로出現된것이아니오幾個分子의私感으로出現한것이라하며面長이依然開戰하면中央에位置를移轉하겟다고中傷的威脅的行動을取하야全面民의排斥을밧는池翼江을攀證하는二運面協議員이오人佐村郵便所長이오地方의有力者인日本人坂倉活는二運面民大會의反對分子임으로同大會에서는絕交狀을보내는同時에同人들과는一切交際를斷絕하기로함
三、面書記總辭職에關한件
四、辭任한各里區長에對하여서는最後成功을達成하기外지支持하기로함

慶南盲目者

二千四百餘名

慶南當局에서는最近道內의盲目者를調査한바總數가二千四百十五人에達하야道內總人口에比例하면萬人에對하야十三人이라하며職業別은易者와祈禱者가四割이고其他는生活苦에싸저잇는狀態이라더라(釜山)

近德庭球會

場內修羅場化

近德親友靑年會主催로去十二日午前十時부터近德公普校코ー트에서全三陟庭球大會를開催하엿는데參加팀은北三(二)三陟(三)近德(六)合十一팀이엇스며觀客은無慮四百名에達하야豫選時의無事히競技가進行되엇스나三陟優勝團近德東甲團決勝戰에選手는勿論이요應援者外지心理의波動이激烈하야七個四勝의勝負로二對一로優勢側이一點을先得하매日暮함으로審判은選手와意見도업시閉會를宣言함이導火線이되어近德三陟間彼此의意見衝突로場內는그만修羅場化하엿다더라(三陟)

延米取引取次實施

湖南線長城驛前은逐日發展되어各方設備를着着進行中인데今般長城郡長城面流陽里金頓禎氏는本地方으로서期米에有意한人士가群山仁川等地에가서商談하는니보다本地에取次所가必要함을感하고今般群山延米取引長城取次店을設置하고新築中이든바各地에對한便宜를圖하는데지금外지의經驗을보아서金額支拂에對한信用이相當하며將來發展의餘望이만타고(長城)

井邑 伴繭共賣

全北井邑郡에서는去七日부터來二十六日外지期限을定하고同郡乾繭室에서蠶繭共同販賣를開始하엿는데七、八兩日에는買賣高가一千五百餘貫에達하더니그다음날부터는價格이暴落하야今日外지의中止狀態인데그다음날부터는價格이오지아니하야現下中止狀態인데同價格表示를一覽하면如左하다고(井邑)
▲特等大一斗六、八四錢▲一等六、二七〇▲二等五、七〇▲三等五、一三▲四等四、五六▲等外三、九九

全州民友會臨總

去十八日午後四時에全州民友會臨時總會를同會館에서金鐵熙氏司會로開하고本會規約改正의件에入하야長時間討議하엿스며本會幹部補選에對하야는銓衡委員으로朴定根外四人으로全部選擧하엿는데新任員은左記諸氏가被選되엇다더라(全州)
▲總務朴定根▲▲各部長申昌祖 柳明伸 李鍾漢 文鍾善▲理事李元奎 劉鉉讚 尹昌鎬 金東洙 林淳鎬 朴鍾洪 朴辰鎬 昌鎬▲議事員白仁淑外十九人

全州電燈非難

故障이만허서

全州市街는不夜城으로만드는全州電氣會社는故障이만허서一般人士는該電氣會社에對하야不滿이적지아니하다더라(全州)

井邑俱樂部 幼稚園設置

有志捐金遝至

全北井邑邑內俱樂部에서는幼稚園設立에對하야種種討議中이든바얼마前에幼稚園期成會를組織하고活動한結果萬般이準備되엇슴으로去十五日同郡普校內에서幼稚園設立總會를開하고同園後援會를組織한後任員을選定하고生徒募集及入園料等을可決하고閉會하엿는데그동안募集된寄附金總額은一千二百五十五圓內에七百圓은每年指定寄附金이오其餘는臨時寄附로벌서現金收入이四百七十八圓이라하며入園料는二圓受業料는一圓에生徒의定數는四十名이오場所는當分間井邑靑年會館을使用하기로하엿스며保姆는二人을京城에서延聘하엿는데被選된任員은 園長李東漢 副園長朴碩奎 書記張鉉八 會計金教春 理事는車敬三 李東奎 兩氏外八人이라더라(井邑)

論山無靑委員會

忠南論山無產靑年期成部에서는去十八日午後三時에本報支局에서創立準備第二委員會를開催하고多數委員이參席한後臨時議長朴彈革氏의開會辭가잇슨後募集會員의資格審判과特히衡平社員의入會與否에對하야長時間討議하고六時에無事閉會하엿다더라(論山)

幼稚園爲해 素人劇興行

遮湖靑年들이

咸南利原郡遮湖港에잇는有志靑年들은當地幼稚園의經費를補充하기爲하야去陰五月五、六兩日開遮湖靑年會館內에서素人劇을興行하야收入金百餘圓을全部幼稚園에寄贈하엿슴으로幼稚園職員一同과學父兄諸氏는그感謝함을마지아니한다더라(利原)

五老靑年委員會

咸興郡五老里五老靑年會에서는去十七日午後四時에當地尹成康商店에서第二回執行委員會를開催하고左의各件을決議하엿다더라(咸興)
◇決議案
一、時局懇話會開催의件
一、野遊會開催의件

全北道內의 收繭豫想高

一萬五千餘石

全北道內의大宗인養蠶業은今年全北蠶業共同販賣의收繭調査에依하면左와如하다더라(全州)
一、掃立枚數 三三、三七四枚
一、收繭高 一五、一〇四石

全州斥候隊復活

全北全州斥候隊는三年前에組織된以來二年間은그活動으로三十餘名의隊員을募集하야斥候隊의使命을다해오든中去年에指揮者의形便에依하야停止狀態에잇든바今年春期부터朴定根氏의活動으로再次運動을繼續中이라더라(全州)

大田取引店新設

群山港에서多年間米穀現物及延取引을營業하든山三店主東村根氏는今般忠南大田에信用이有한全鮮濟氏로支店主를選任한後去十二日當地大盛館內에披露宴을開하고當地人士를招待하야經營을表한後同十三日부터開業하엿는데連日盛況을呈한다고(大田)

代理總督仁川視察

宇垣朝鮮代理總督은지난十八日午後一時四十九分上仁川驛着列車로二百餘名官民歡迎裡에當地에到着하야同二時二十八分에仁川府廳樓上에서各官署의長及公職者를主로한官民接見이잇슨後朝日釀造會社와力武精米所를視察한後三時四十分頃에船渠에到着하야「론티」로內港을一巡하고月尾島潮湯에入하엿다가五時二十分仁川驛發列車로歸京하엿더라(仁川)

李殷濟氏의慈善

忠北淸州郡北二面花上里李殷濟氏는元來慈善心이豐富하야自己의勤儉으로若干의財產을所有한도不拘하고大正九年旱災時에도他人에게金錢을借入하야四方에流離하는洞里貧民又는小作人等에게貸付하야生活을安定케하엿스며每年正租一石麥一石式을無償貸與하야洞里貧民等의窮厄을安過케한다하며本年第一期戶稅二十六戶의分二十五圓도代納하엿다는데遠近人士는氏의神頌이藉藉하다고(淸安)

新浦少年會事業

咸南新浦少年會에서는北朝鮮方面의少年運動에對한狀況을調査研究키爲하야本會執行委員인金昌洙君을派送하엿다는바各地人士의만흔사랑을바란다고

金浦署衛生講話

今般金浦警察署에서는一般에게衛生思想을普及시키며一方으로는傳染病豫防策으로去十七日同署武德館內에서管內飲食店營業者들을召集하야二階堂署長의衛生講話와여러가지注意事項이잇섯다더라(金浦)

地方集會

●原州北原同盟討論會‖江原道原州北原同盟에서는去十五日當地靑年會館內에서李東壽氏司會로講演會를開催하엿는데演士諸氏의熱烈한雄辯으로聽衆에게興味를주엇다고(原州)
●白川夜學生討論會‖白川男子夜學에서는去十八日午後九時에「農業이勝於學業」이라는問題로討論會를白川靑年會館內에서開하고吳必祥氏의司會로可否便의熱辯과其外續論으로盛況을일우엇다고(白川)

●長湍衛生講演會‖長湍警察署에서는數日前부터各里에區長을通하야衛生思想을普及시키는同時에傳染病豫防에對한注意書를配付하엿고去十五日當地松川渭長은衛生講演會를開催하엿는데當日參席者가二百餘名에達하야大盛況을呈하엿다고(長湍)

地方人事

▲金在烈氏(本報扶餘支局長)社務를帶하고約一週間豫定으로扶餘地方에出張(扶餘)
▲鄭斗漢氏(本報安城支局長)二十三日夕時의用務를帶하고出張(安城)
▲尹昌鎬氏(本報全州支局長)社務를帶하고十七日約一週間豫定으로南原方面出張(全州)
▲金敬彬氏(本報平壤支局長)在京中이든바二十日夜歸壤

地方漫筆

聯合敎育會

平原支局 一記者

去十一日부터二日間永柔公立普通學校에서平原郡內公私立學校敎員으로組織된聯合敎育會가開催되엇섯다 이敎育會는現下朝鮮教育政策이며敎育方法의向上과敎育效果를增進키爲하야 研究하는것이主要目的이라고한다 吾人은이에對하야적지안흔期待와興味를가지고잇섯슴에는그것은現下教育政策이엇더한가는것이나마든 根本에잇서서彼等統治群은同化主義에서出發하엿다는 것이다 兒童의머리에注入하야그完全한服從을일우어보려고하든이어結이업서지는것이다
보라! 普通學校卒業生으로卒業狀을어고집으로몰아가는날이면곳썬썬한無職者가되어서그날그날을보내지안는가! 훗히自己父祖의傳統的家業이잇건만은이것을천흔으로도아니보고이는面書記자리나 幸히날가기다리는者가만코 巡査나되어볼가하는생각뿐이니 大槪그들의心理는 實業을賤視하고面書記巡査를出世的行勢로 훌륭한것이라고생각하는모양이니 實로寒心한일이라고할것이다
敎育은智와術만을傳習하는것이아니라德性과習性乃至人格을養成하며 그의延長的인生活方便을助長시키는指導가必要하다 即實生活에適應할만한精神指導가잇서야하겟다 記者는平原地方聯合敎育會諸君에게懇囑하노니 精神指導에더욱奮闘함이잇슬지어다

警察의橫暴

平原警察署日巡査某가巡察途中에荷車를取締하다가구두다툼이생겨巡査는그荷車인을殿打하고오히려不足하야警察署에外지다리고가서人이合力하야殿打重傷케하얏다는데그理由로는取締巡査가구두다툼에게「오마에」라고한것을오마에란누구에게하는말이냐고反抗한것이 結局건방지다고그와가티殿打한것이라고한다 그래서被害者는司法當局에告訴를提起하얏다는데일고보니 구두다툼은當地郡廳雇員이라고한다
그리하야郡廳職員사이의일이라 和解를하는것이조타고斡旋中이라한다 地方警察의橫暴는 새삼스러히말할것도업거니와 대스럽지도안흔일에사람을殿打한것은橫暴에도甚한者이다
이에우리는그들上司의徹底한監督이잇기를바라서마지안흐며 그들人民의保護者로서 몰이어人民에게橫暴의弊端이잇다하면그들의存在가不可하다고볼수잇는다

咸興商校第二年生 五十名同盟退學

교장의넘우가혹이동긔

一般社會는非常注目

함흥에잇는 함흥상업학교 데이학년생도 오십여명(咸興商業學校第二學年生徒五十餘名)은 지난십칠일부터 전부동맹퇴학(同盟退學)을 단행하고일본인학생세사람외에는 한사람도 등교하지아니한다는데 이제 그원인을들으면 전긔상업학교 이학년생김승걸(金承杰)이라는학생은본래부터 매우똑똑한 학생인데지난십륙일 수업시간에 뜻뜻한일긔에어느듯 잠이들어 마츰내책상에서 조을고잇슬지음에 촌전교장(村田校長)에게 이것이발견되어교장으로부터 만흔 따망을듯는동시에 학생김승걸에게 무긔정학(無期停學)을명함으로동이년급학생은 십륙일저역에 일제히반룡산(盤龍山)에모히어 촌전교장의 가혹하다는것과 학교승격하여달라는등 칠개조건을 학교당국에 제출하는 동시에일제히등교치안는다는데학생들의태도는매우 강경하야 사내에잇는학생십여명을 제한외에는 모다자긔집으로 몰아갓다는데 이것이교육상 불상사인 만큼사회의여론이비등하다더라(함흥)

大阪에 空中火災

팔층의방화로

십구일 오후한시이십분경에 대판시남구장굴고도옥오복뎜(大阪市南區長堀高島屋吳服店) 팔층옥상으로부터 불이낫는데 마츰이날은 일요일이라 그건물서편여흥장은만원이되엇든바관객들이 불이낫다는 소리를듯고한동안일대혼잡을 일우어 결국선장서원(船場署員)한명이부상하얏스나 피해는 별로업서 약십평이탓슬뿐이라는바원인은여흥장의조명설비(照明設備)중에누던이되던듯하다하며 필름쪽더기에 불이나서마치공중에 화재가난것가텃다더라

無辜히收監된 鄭元兩人出獄

경부보의사혐바다일년간 렬창신음든두청년이출옥

二十日午後三時에

주의자(主義者)란혐의에두유한 미움을 밧고보필(輔弼)을 들은관계로평시의비행(非行)을적발(摘發)하얏다하야편협한사혐(私嫌)으로불상식한한낫경부보(警部補)의 악랄(惡辣)한 독수(毒手)에 걸리어 칫던백일의떳떳한몸으로 일년이상이라는 기나긴동안을 령오(囹圄)에서 신음하다가 정직한 증인의공술로말미암어 무죄의판결을 바든텰원군 텰원면중리(鐵原郡鐵原面中里) 정의식(鄭宜植)(二?)과동군내문면 마방리(同郡乃文面馬放里)원긔식(元麒植)(三?)량인은이십일오후 세시에 서대문형무소(西大門刑務所)에서출옥하야 시내견지동 (堅志洞)경남려관 (京南旅館)에 류숙중인데 이십일일아츰 열한시렬차로 고향인텰원을향하야 떠나리라는바 일로써 검사(檢事)가 공소(控訴)치 아니할것이명백히되는 동시에 문뎨의경부보김룡식(金龍式)=두차金龍湜이라함은 오보=이가 터문이업는 사실을가지고 억지로 범죄(犯罪)를구성(構成)한사실이 명백히들어낫다고 볼수잇는바 출옥한량씨는 방문한긔자에게 대하야 왼에와가티 말하더라

오늘아츰까지도아무소식이업더니 오후세시쯤하야뜻박게출옥을시킵듸다 감상이라고야 무슨별감상이 잇겟슴니까 무죄한 몸으로라도 일년동안이나 령창의고초를 격고보니인제는한가지 경험을 더어든것이지요 그러나미안한것은 그동안 정의두터운 동지(同志)들의 향념(向念)을 넘우시킨것이 미안합니다 그리고김경부에대하야는 구지그와가튼사람을 가려어말하고 십지안슴니다 우리의무죄한 사실이관명된이상우리가말하지안는다고당국자가그대로잇지아니할터인즉관망(觀望)이나할뿐이지요 김경부가우리에게대하야엇지하얏다는것에대하야는우리는당사자인까닭에 오히려말하는것이점잔치못하지요우리가 말하지안아서도 증인들의입으로 사실이 이미들어낫스니 세상에서도 짐작이잇겟지요

求禮馬山水組 利害關係者大會

취소청구소송을데긔키로

嚴重警戒裡開幕

전남구례군 마산수리조합 동의서 날인취소운동 (全南求禮郡馬山水利組合同意書捺印取消運動)에대하야본보에 이미상세한보도가 잇섯거니와 지난륙일 하오세시에 마산면랭천리 동령(馬山面冷泉里洞廳)에서다시 이백여명의 리해관계자가 모히어 선후책을강구하엿다는데 그내용을듯건대 진정은 원래칭원운동에 지나지아니한것 임으로언제까지 그회답을 기다리고만잇슬수업스니 날인취소 청구소송을 제긔하자는 의견에만장일치로가결하고 집행위원 열여섯사람을 선뎡한뒤에 오후네시산회하엿다더라

記者傍聽禁止

별항과가티 마산수리조합 리해관계자대회가 열리게되자 구례경찰서에서는 집회계를 늣게햇다는구실로 개회를 못하게하고 대표자 리인수(李寅秀) 고익효(高翊孝)두사람을주재소로다리고가서 희원수십시간을 붓들다가하오두시사십분에 륙칠명의경관이 달려와서 경계를엄중히한후 두시간만토의하라고 시간을제한하는동시에 일대 수리조합에 관계업는자는퇴장을 명하며 신문긔자도 필요치 안타고퇴장케하엿다더라

◇馬山水組執行委員氏名 運動委員長趙漢冕▲委員梁在麒▲韓良錫▲崔益模▲高淑孝▲李相淑▲梁東煥▲金駿▲李寅秀▲金敬順▲許宇▲趙元錫▲李宗楨▲吳在倫▲李善黨▲朴海斗

委員會開催

지난십오일 하오세시에마산수리조합리해관계자 대회 위원회를개최하고 좌긔사항을 결의하엿다더라

一、委員增選에關한件 運動委員으로宣太燮▲朴重漢▲韓愼敎▲李東根▲金漢斗▲韓準敎▲崔五千▲金南鰲▲任仲烈

一、訴訟執行委員에關한件 代表者로趙漢冕外二百餘人으로하고準備委員으로金駿、趙秉憲兩氏를京城에派送鑑定케할것

一、經費에關한件 四區에分하야每區에서五十圓式의旅費를負擔할것 (구례)

怨府인黃龍水組 築洑로僅彌縫

전남장성군황룡면 (全南長城郡黃龍面)에 잇는 황룡수리조합(黃龍水利組合)이동면내소작인들에게 한원부(怨府)가 되어잇다함은 이미본보에 보도한바어니와 전라남도당국(全羅南道當局)에진정한후그경과를듯건대동수리조합을 반대하는 종도몽리구역(終道蒙利區域)의조합원들이 처음부터 수량(水量)의부족(不足)을강경히주장하야찰아리 만흔수량이 배수(排水)되도록하여달라고격렬히주장하엿스나기술원의고집으로그냥지나든바 수량의부족이 판명되어조합업을해보다도 곤난함을늣긴조합원들이 도당국에 진정을하야 지난십삼일에 동군수와 동조합리사가 도당국에 출두하야현상을말하고 인민의소원의 조합이되기전에잇다가수리조합장(長)과관계(派關係)에대한기술원들이 현장에 출장하야실디관계배수문하야답사한결과그배수의수량이부족함을간파(看破)하고부득이 동수리조합에 명하야위선구급책(爲先救急策)으로수리조합이되기전에잇다가수리조합이되면서부터폐보(廢洑)하엿든 장진보(長津洑)를가축(假築)하기로하야 차차완전한보로 개축할것을 조건으로하야 위선조합원들의 소동(騷動)을막엇다더라

朝鮮印刷貯金問題 印工組合이討議

조선인쇄회사해고직공의 저금문데를로총에일임해

과더감정(感情)을유감업시해트려버리고도한그진용(陣容)을 새로히가춘후 그동안만흔활동을 거듭하야 오든시내관수동경성인쇄직공조합 (京城印刷職工組合)에서는 지난십륙일오후팔시에 동회관에서 데오회집행위원회를열고 긴장된공긔 압에서여러가지로 의사를 원만히토의하얏다는데 압흐로는 더욱힘잇게운동을 뎐개(展開)하여야될것을 크게늣기고 부서정돈을결정한후 상무위원을 개선하얏다는바 그날토의된사항은 다음과갓다더라

◇討議事項

一、組合마ー크의件 勞總에서選定한마ー크를使用하기로함

二、組合員慰安音樂講演會開催의件 一般組合員의暑中慰安을目的으로하고來七月中旬頃에開催하기로決定함

三、機關紙發行의件 方今原稿가檢閱中에잇는바七月一日에發行하기로함

四、朝鮮印刷株式會社馘首職工貯金問題의件 그內容을더욱仔細하게調査하야一切를勞總에委任하기로함

五、在京城勞働組合聯合懇談會開催의件 準備委員五人을選擧하야時日場所一切를一任하기로決定함

◇準備委員=郭仲桓 朴鳳然 都正浩 金元楨 李赤曉

小樽勞働爭議 漸益惡化의形勢

삼천로동자는지구전을개시

產業機關完全中止

대우개선 문데로 지난십팔일부터 총동맹파업을개시한 일본소준(小樽)의 자유로동자칠백명은 십구일밤에이르러 파업의긔세는전소준(全小樽)에퍼지어서시내각처에 십오개소의 지부를설치하고 삼천여명의 로동자가결속한것으로 형세는점차 확대하야 지구전의준비를 정돈한까닭에 동디의산업긔관은 완전한중지상태에 빠젓스며 그영향으로직민간사업에 그치지안코 시내사개처 뎡거장의 하물(貨物)운반까지 지장이생겻스며 더욱이 데신청명령의 항로(航路)와 북일본 긔선회사의 화태(樺太)항로는 출범의여망이 업다더라

九十老婆自殺

시내적선동일백팔십사번디 (市內積善洞)희다야(喜多野)이와(金)라는 일본로파는 이십일오전여섯시경에 자긔집뒤뜰에서 목을매어죽엇다는데 원인은 염세증이 생긴까닭이라고

學生藝術會 發起會

이십일계동에서

조선학생 예술연구회 발긔총회는 륙월이십일 오후네시에계동(桂洞)반도녀자학원(半島女子學院)내에서 박찬식(朴璨式)씨의 사회(司會)로 개회한바 결의사항(決議事項)과 강령규약(綱領規約)긔초위원 (起草委員)은 아래와갓다더라

◇決議事項

一、映畵研究會를藝術硏究會로改稱할事

一、創立準備及綱領規約에關한件

一、起草委員=朴璨式 羅玉童 申鍏雨

一、創立大會時日、場所及臨時事務所에關한件

時日 六月廿五日(土)午後三時

場所 天道敎堂

臨時事務所 堅志洞九十八朝鮮學生科學研究會內

發起人氏名 朴璨式 羅玉童 申鍏雨 趙賦元 李洛淵外二十餘名

문둥病絕滅策

內務省當局은講究中

일본에도환자가일만오천여명

내무성위생국(內務省衛生局)에서는 사회위생(社會衛生)과 및인도상(人道上)으로보아문둥병환자를 절멸할 방책으로서관공립의라료양소(癩療養所)설치에 노력함과동시에자력료양(自力療養)의재력이잇는환자들을위하야자유료양지구(自由療養地區)를설치할계획을 세우고작년이래로 이에대한예산(豫算)을요구하여왓스나 아즉 실현하기에는 이르지못하얏섯든바 동국에서는 래년도에 긔어코이것을실현케하라고 방금구톄안(具體案)을작성하기위하야참고재료를 수집중인데 동국조사에의하면 전국라환자총수(全國癩患者總數)는일만오천삼백오십일명인데 그중에 남자가일만구백여십오명이고 녀자 사천구백이명이며남녀간자세히알수업는것이십칠인인바 가장만흔곳은녹아도(鹿兒島)디방이며가장적은곳은부산(富山)디방인데이는표면적조사이며실제는그의배에달할것이라더라

殴打當한郡職員 日巡査를告訴

『오마에』가문데되어서

地方警察의橫暴

지난십사일 오후여섯시경에 평원군령고원최길수(平原郡廳雇員崔吉洙)란는사람은 그곳경찰서에근무중인 복뎐(福田)산디랑순사에게 몹시구타를당하고 분함을마지못하야 상해급폭행 직권람용(傷害及暴行職權濫用)이라는죄명으로 지난십오일 그들가해자가 근무하고잇는 평원경찰서에고소를데긔하얏다는데이제그사실뎐말을 알어보건대 전긔최길수는 그날구두마에 솔단(松東)을싯고시가를통하야자긔집으로 돌아가는길에 이를본순사들중에잇던 전긔복뎐순사는 구두마에실은솔단이 도로한자이상이나나왓슨즉 법의 위반이라고탈하매 전긔최길수는 법을아지못하야 그와가티된것이라고 하얏는데 이재전긔복뎐순사는 대번『오마에호ー위시란또와?』라고 야비한말을 한바 이를들은최길수는『오마에』라는것이무슨말이냐고 반항한것이 건방지다는리유로 현장에서 함부로구타를하고 오히려 무엇이부족하얏던지 경찰서까지 끌고가서유도식으로 최길수를 넘어트리고발로차고 따리고할지음에 겨테서보고잇던 산디라는 일순사까지가 달녀들어 두사람이 번가라 빼리기를 한참동안이나하얏다는데 전긔 최길수는 입에서 피가나와서 사흘동안의치료를요할만한 상처를 당햇다는바 그당시광경을보든 다른순사들은 수수방관할뿐만 아니라 나마잇기나무엇이나 비정대이기만하고 구타를감행하는 순사들은『우리가조선나와서 너와가튼놈에게 수모를볼가보냐』라고하면서 해볼테이면 해보라고막햇엇다는데 이에더욱 분개한 전긔피해자최길수는 그와가티고소를 데긔하얏다는바 평원군텽서무주임고목(平原郡廳庶務主任高木)씨는 최길수에게대하야 이사건이군텽과 경찰서의가튼 관텽직원사이의일인즉 서로 화해를 하는것이 조타고하면서 화해에 대하야는 일체나에게 위임시키라고하야전긔최씨는

一、加害者兩人은謝過할일

一、加害者兩人은相當히監督責任者로서戒飭할일

一、加害者側에서治療費其他를負擔할일

이세조목을 조건부처 전긔고목씨에게 화해할일을 위임시켯다는데 일반인민은 보호하는경관으로서 그와가티 란폭한행동을함에대하야 비난의소리가 자못놉다더라

兒童을亂打發狂

暴惡한小學訓導

어린학생을매질히쑤려 알든신데드듸어미첫다

【各地少年虐待尤甚一例】

일본강산현 소뎐군(岡山縣小田郡)금포소학교(金浦小學校)훈도모(某)는당임반고등과일년생(高等科一年生)으로 십륙명의간호번(看護番)을 세우고 작년부터 소천(小川)미유기ミユキ(一四)에게 주임(主任)을 명하얏던바 전긔『미유기』는 항의적문구(文句)를편지(片紙)에긔록하야 전긔선생 책상속에 너허둔것을전긔훈도가 발견하고대로하야『미유기』를응접실(應接室)로 다리고들어가 몹시따리어 고통하는소리가들림으로다른교사가들어가 말렷다는바 전긔『미유기』는 수십일간 신음하다가 원해나왓다는바그 후발광(發狂)을 하엿다는데 학교당국에서는 머량패하야 극력문데가업도록운동을한다는데현당국에서는그문데를중대시하고 동교교장에게 공문서(公文書)를 발하는동시에 취조를명하엿다더라(강산뎐보)

割腹重傷

쌈말린다고

경긔도안성군금광면 삼흥리(京畿道安城郡三光面三興里)연학봉(延學鳳)(三?)은 지난십팔일 오후세시경에 낫(鎌)으로 그동리 송긔현(宋起鉉)(三?)의 알에배를찔러서 네치가량의 중상을 내어 생명이경각에 위태함으로 의사를청하야 응급수술을 하엿스나 회생의여망이업다하며, 가해자는 즉시경찰에 톄포되어엄중한취됴를 한다는데 이제그자세한전말을들으면 전긔연학봉은 그날동리 박로익(朴魯益)의 집장사쇠러 술이취하야 동리리텬쇠(李天釗)와 싸우는것을 전긔송긔현이가 우의(友誼)로써 말렷든바 연학봉은 듯지안코몰이여 낫을가지고 그와가튼참극을연출한것 이라더라(안성)

大鱶捕獲

江口港에서

지난십사일오전열시경에영덕군남뎡면 귀계동(盈德郡南亭面龜溪洞)압바다에서길이이십이척중량삼백오십여관이나되는큰 상어가 바다가운데 떠오름으로이를발견한 어부십여명은 죽을힘을다하야 잡아죽시 륙디에올려버엇는데 그는강구항구(江口港口)가 생긴이래에 처음으로 데일큰 상어를잡엇슴으로 일시는구경군이 담지하야 대혼잡을일우엇다더라(대구)

一年間取扱한電報 發着數와料金

동수가일천칠백십이만여

料金만二百十七萬圓

전조선각우편국소(郵便局所)에서취급한 최근일년간의 뎐보통수는 일본과조선내의 발신이오백삼십륙만이백십삼통이요착신이 오백이십오만팔천이백구통인데 외국뎐보는 발신이일만구천오백구십일통이요착신이이만팔천사백일통인바그수입료금은 일본과조선안뎐보료가이백십이만이천사백구십팔원이요외국뎐보료가 사만오천구백륙원이라더라

小兒가重傷危篤

어든爆彈에

남산에서어든광산용 폭탄에중상을입엇다

一般家庭의注意處

시내어성뎡(御成町)일백이번디 조종건(趙鍾健)의장남명준 (明俊)(三)은 지난이십일오전열한시반경에조선신궁(朝鮮神宮)뒤산으로부터 도화선(導火線)이달리인광산용(鑛山用)『다이나마이트』한개를 어더가지고집에돌아와모친의만류도듯지안코도화선에불을달엇든바돌연히큰폭음(爆音)과폭발이되어전긔명준은발은편손과 두눈(兩眼)과 안면(顔面)에 중상을 입엇다는바곳시내『세부란스』병원에 수용하는동시에 응급수당을 하엿스나 생명이매우 위독하다 더라

二名의兇器强盜

중화에출현

지난십칠일 오후팔시경에 평남중화군(平南中和郡)읍내(邑內)조룡성(趙龍成)(五?)의 상뎜에 흉긔를가진 복면강도두명이 침입하야전긔주인 조룡성을죽인다고 협박한후 금궤속에들어잇는 현금삼원칠십전을 강탈도주하엿는바 이급보를들은 중화경찰서에서 각처에 수배를들이고 방금엄탐한 수색을 하는중이나 아즉 범인의종적은 오리무중에 잇다더라(평양)

青年鐵道自殺

십구일오후 두시경에경의선문산(京義線汶山)금촌(金村)간에서데팔십이호 렬차가 진행중선로좌측으로부터 이십칠세쯤되어 보이는조선인 남자한명이 뛰어들어서 참사하엿다는데 원인급주소성명은판명할수업다고

應援隊派遣決定

差別問題解決코자

웅포홍천금산삼군문데로

衡平本部幹部會서

시내운니동형평사총본부 (市內雲泥洞衡平社總本部)에서는 십구일오후에 림시간부회(臨時幹部會)를열고 전북웅포 (全北熊浦)와 강원도홍천(江原道洪川)전북금산(全北錦山)의형평사원과보통민(普通民)간의충돌사건에대하야 협의를 하얏는바본부로부터 유원며를 파견하고각디에서 결사대를 조직하야철저한행동으로문데를해결할방침인듯하다더라

白紙領收證으로 愚民을詐欺取財

무식한을긔화로사긔해

東洋債券社外務員이

신의주진사뎡 (新義州眞砂町)에본사를둔 동양채권월보사강계지국 (東洋債券月報社江界支局)외무원으로잇는 림승규(林承奎)라는자는작년팔월에강계군공북면공인동 (江界郡公北面公仁洞) 륙백구십륙번디에서연초판매업을하는 박영진 (朴英振)의집에가서 채권(債券)을 모집하엿는데 무식함을 긔회로 십원권 륙매의 신입금륙원을 밧고도 신입금일원뎡수증을 떼어주엇 스며 그후몃칠을 지나서는 전긔 박영진의집에또와서 담배몃갑을 취하여먹고 돈은업슴으로 전긔와가튼사긔수단을써서취급자(取扱者)의날인도 서명도 일자도업는백지령수증지(白紙領收證用紙)를떼어주면서 이것이 일원짜리와가튼것이니 바다두면 제가얼마잇다가 차저간다한것이 일년이지난지금까지도 아모소식이업다는바 일반은 이런자들에게속지말기를바란다 더라

小兒一名重傷 一名慘死

뜻아닌락뢰로

함북길주군(吉州郡)덕산면에서는 락뢰(落雷)로 아이두명이참사하엿다는바 들은바에의하면 전긔참사된 소아들은 마츰단오씨름이 금천(錦川)에 잇슴을긔회로 놀러갓다돌아오든길에 불행히 도중에서비를맛나 나무그늘에서쉬는바 뜻아닌 변을맛나두명은참사하고한명은생명이위독하다더라(길주)

運動競技

프軍6A遞信2

프레스노對遞信局野球戰은廿日午後五時十五分京城運動場에서松懸(球)安達(擊)遞信先攻으로開戰된바六A對二로프軍勝閉戰七時十五分

프軍					遞信	
6	錢村	26	打數	33	6	淺野
2	吉川	7	安打	10	4	佐武
3	中野	6	犧打	1	2	二木
1	中川	2	三振	4	8	安井
7	岩田	8	四死	4	5	大根
8	古林	3	盜壘	0	3	橫山
9	川崎	1	失策	1	7	日野
5	宮原	10	殘壘	9	9	濟水
4	廣川				1	竹村
					1	金永興

遞信 000110000=2
프軍 10004001A=6A

九州大學野球

來征과그日割

九州大學野球團은廿五日부터每日午後五時日曜日은午後二時에龍山鐵道球場에서下의順序로競技를行할터이더라

廿五日對遞信▲廿六日對殖銀▲廿七日對全龍中▲廿九日對鐵道團

庭球聯盟委員會

朝鮮庭球俱樂部聯盟緊急委員會를廿一日夜八時半에堅志洞朝鮮日報樓上에開할터이더라

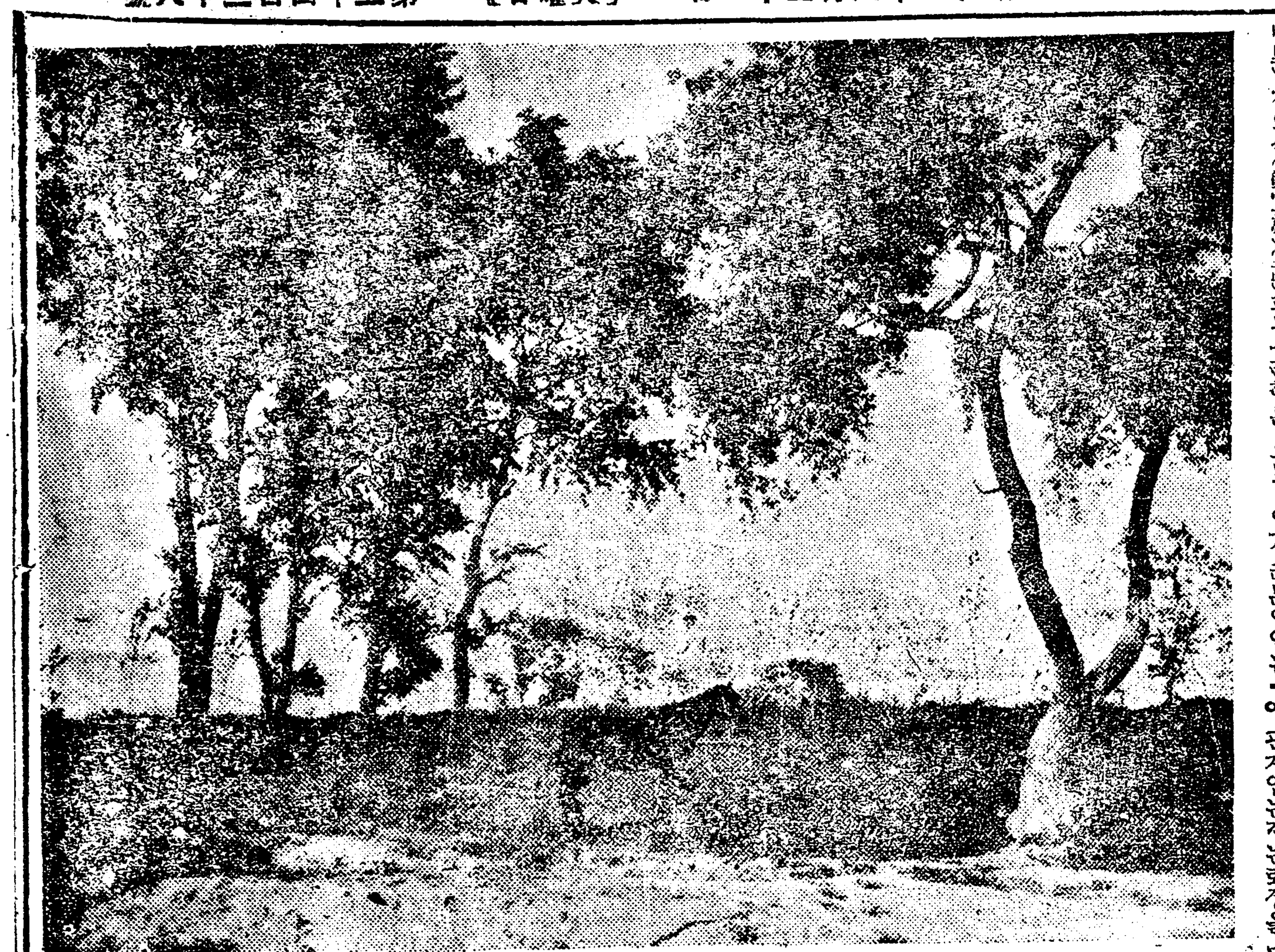

◇……한가한교외의욱어진녹음……◇

僧房悲曲

(無聲映畵撮影興行)

獨鵑 作 羅雲奎 撮影監督 〔37〕

마계【魔計】(四)

박인환등이 마계를 꾸미어노코 밤되기를 기다리고잇는 참모본부에는 뜻박게 긴급한보도가들어왓다 자정후에 자동차를가지고올 책임을가진 익삼이가자동차거름타고순차게달려왓다

『박선생님 그녀자가지금우리집자동차를타고 운외사로 나간다구 우리자동차부에 와잇는데요』

『무어 그럼일은더묘하게되엇구면 자네가 가나 아니올시다 다른사람이 갑니다 그래걱정이지요』

『가만이 이싸 그러면 엇더케하나?』

머리에다 손을언고 무엇을생각하는인환은 무슨묘계나 안출한드시 손을머리에서 뚝떼이며

『그운뎐수를 자네가 친하겟지?』

『암친하구말구요』

『그럼그것따거매수해버리지』

『그거야어렵지 안켓지만는그러케되면 그녀자가 돌아온뒤에일이탄로되지 안켓서요』

『이사람씨업는소리도하네 그것은이러케하면 되지안나』

인환은 익삼의귀에다가 무에라구 속살거렷다

『네 네참그러케햇스면묘하겟습니다』

『그럼이것을 그자에게먼저주고 그러케쏘두란말이야 그리고 뎐화로 되구안되는것을 긔별을하게』

인환은돈백원을쏘내어 익삼을주어 돌려보내고 들어와서제획아 변하게된것을 필수에게보고하고 익삼이에게서 뎐화가오기를 기다렷다

그리자 익삼이에게서 일이제대로되엇다는 뎐화가왓다 뎐화를 밧고나온 인환은 필수의귀에다가 멋마듸귀속을 하고나서

『그러니까 동소독현금으로가지구 잇서야하네』

『응그건 념려말게』

『그리구그돈은 바로우리들부수로바더도 조켓지 말이라는건 미리까야 하는게니까 아모리친한사이라두』

『아무리나하게나 우리사이에 그걸로야 문데가되겟나』

×

은숙의탄 자동차가 운외사어구에 막당거름하려할때에 바로등뒤에서 모ー타소리가 요란히나

거긔덩거해

자동차는 엇던으슥한산골작이미례정거하엿다 악한은 운뎐수와은숙을 걸리어가지고 산골작이로 들어서 엇던빈집 가튼곳으로몰고올라가서 어두컴한 방에다가룰아너코 감시를하여가며 뒤에딸아올 일행을 기다리엇다 조금뒤에 박인환외 몃사람이몰려왓다

『저 운뎐수는엄작못하게묵거서저편에 노아두게』

부하는 운뎐수를 족쇄도야지처럼꿀어서 한편에 물려노앗다 그리고 인환은 빙그레우스며은숙의압흐로갓다

『여보 겁낼것은아모것도업소 우리의 요구만 듯는다면말이요 그러타고 생명을 달라는것도아니니까……』

은숙은 발발떨면서이요 아모대답도아니나왓다

『위선 이조희에다가편지를한장쓰시요 내가불느는대로 자ー이붓을드시요』

그는 자긔가가진만년필을 은숙에게내어주엇다

은숙은 절에간 색시모양으로그붓과 조희를바다들고 벌벌떨고 다음으로나올 악한의 명령을 은순히 기다리는수밧게 도리가업섯다

자 한대의자동차면거가 자동차뒤에덩거를하고 낫틀을 칭년한사람이 긔민한동작으로 은숙의자동차로뛰어올라갓다 칭년의바른손에는 피스톨(拳銃)이쥐어잇섯다

『운뎐수 꼼작말고그대로안젓서』

이러케먼저 운뎐수를 협박하야노코 칭년은서승지안코 은숙의옆흐로밧삭부터 안즈뒤에 창부리를 비스듬이 운뎐수의엽구리로향하고

『나가자는대로 자동차를돌아야해 만일길에서 누구를보고고함을치든가하면 알지…… 어서압흐로몰아라──』

『당신 아무말말고 나를놓아와야지 그러치안흐면알지이것』

은숙은 넘우도뜻밧게 시일에 얼골이파래게질리어 아모말도 못하고 한편구석에 조고마케안저서 벌벌떨뿐이엇다